

Réaménagement de l'accueil de la CAF Touraine

CAF INDRE-ET-LOIRE

1 Rue Alexander Fleming 37000 Tours

Indice	Date	Désignation - Modification	Concepteur Visa	Verificateur Visa	Approbateur Visa
0	27/05/2025	1ère Diffusion			

- Carnet lots architecturaux :

 - Lot 01 Démolition
 - Lot 02 Menuiseries intérieures, cloisonnement, Faux plafonds, plâtrerie
 - Lot 03 Revêtements de sol
 - Lot 04 Peintures
 - Lot 07 Serrurerie,Menuiseries extérieures, Gros Oeuvre
 - Lot 08 Agencement, Mobilier
- Carnet lots techniques:

 - Lot 05 Électricité
 - Lot 06 Plomberie Ventilation Chauffage

IND 0
27/05/2025

DCE

MAÎTRE D'OUVRAGE

CAF INDRE-ET-LOIRE
Valérie PINHEIRO

1 Rue Alexander Fleming Tours

Interlocuteur :
Valérie PINHEIRO
P: 06 62 62 23 15
E: valerie.pinheiro@caf37.caf.fr

MAÎTRE D'OEUVRE

ame architecture
39 Avenue Pierre 1er de Serbie
75008 Paris
T: +33 (0)1 73 79 35 31 F: +33 (0)1 73 79 25 66 E: contact@ame-architecture.com
www.ame-architecture.com

Contact projet:
Anne Louise GIRAUD
P: 06 70 51 93 29
E: al.giraud@ameameame.fr

Siret : 479 077 737 00068
Affiliation Ordre des Architecte: régional 2319 / national S06262

Dessiné par
LG

NOM D'AFFAIRE	PHASE	INDICE	TYPE DE PLAN	DATE
CAF Touraine	DCE	0		27/05/2025



Echelle sous réserve d'une réduction.
Ces plans ne sont destinés qu'à une étude préliminaire ou à l'obtention d'autorisations administratives et ne peuvent en aucun cas servir à l'exécution des travaux.

architectes
maîtres d'œuvre
experts

ame

Réaménagement de l'accueil de la CAF Touraine

CAF INDRE-ET-LOIRE

1 Rue Alexander Fleming 37000 Tours

Indice	Date	Désignation - Modification	Concepteur <small>Visa</small>	Vérificateur <small>Visa</small>	Approbateur <small>Visa</small>
0	27/05/2025	1ère Diffusion			

Carnet lots architecturaux :

- Lot 01 Démolition
- Lot 02 Menuiseries intérieures, cloisonnement, Faux plafonds, plâtrerie
- Lot 03 Revêtements de sol
- Lot 04 Peintures
- Lot 07 Serrurerie.Menuiseries extérieures, Gros Oeuvre
- Lot 08 Agencement, Mobilier

Carnet lots techniques:

- Lot 05 Électricité
- Lot 06 Plomberie Ventilation Chauffage

IND 0

DCE

MAÎTRE D'OUVRAGE

CAF INDRE-ET-LOIRE
Valérie PINHEIRO

1 Rue Alexander Fleming Tours

Interlocuteur :
Valérie PINHEIRO
P: 06 62 62 23 15
E: valerie.pinheiro@caf37.caf.fr

MAÎTRE D'OEUVRE

architecture
 39 Avenue Pierre 1er de Serbie
 75008 Paris
 T: +33 (0) 1 73 79 35 31 F: +33 (0) 1 73 79 25 66 E: contact@ame-architecture.com
www.ame-architecture.com

Contact projet:
 Anne Louise GIRAUD
 P: 06 70 51 93 29
 E: al.giraud@ameamearce.fr

Siret : 479 077 037 00068
Affiliation Ordre des Architectes: régional 2019 / national 506262

Dessiné par

LG

NOM D'AFFAIRE	PHASE	INDICE	TYPE DE PLAN
CAF Touraine	DCE	0	Lot 07 - Serrurerie Menuiseries extérieures, GO
			DATE 27/05/2025

Emplacement PMR

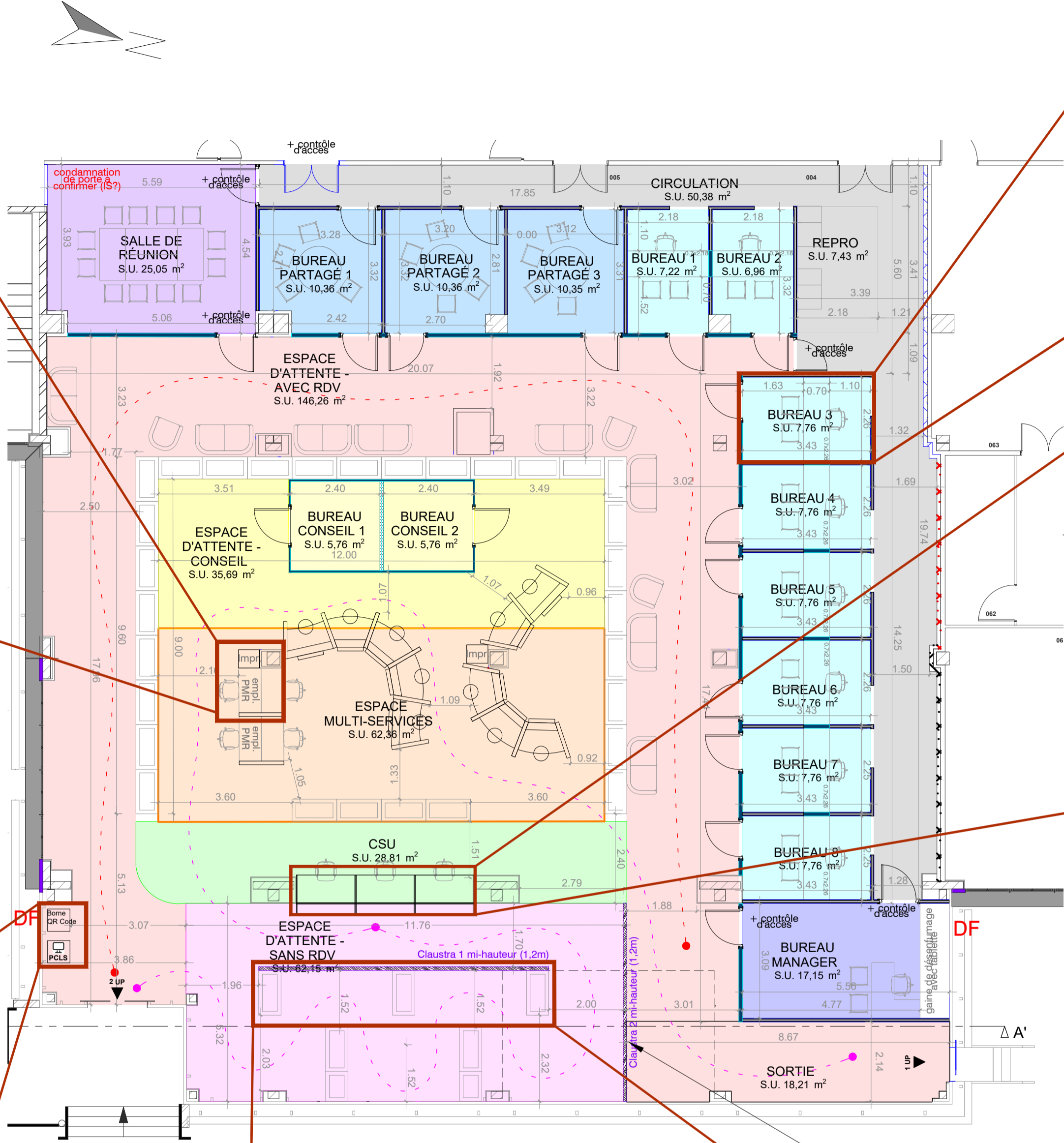
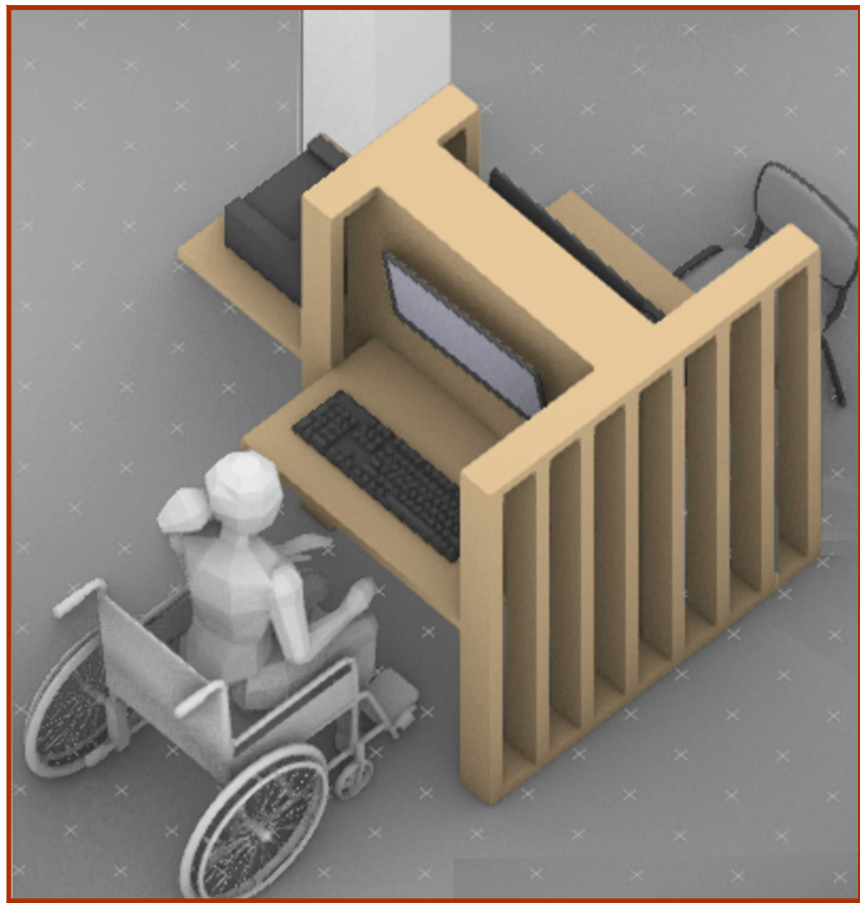

Plan RDC Projet - E.1:100

Claustra1



Bureau

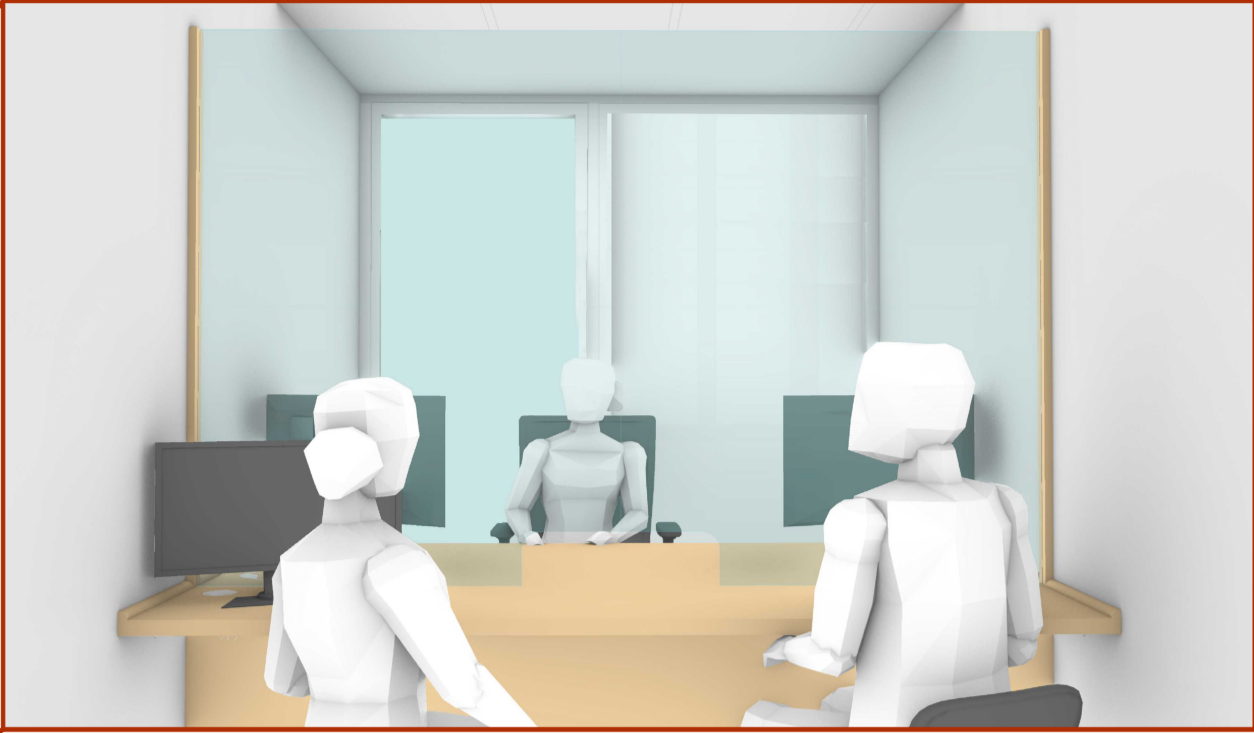

Bureaux CSU

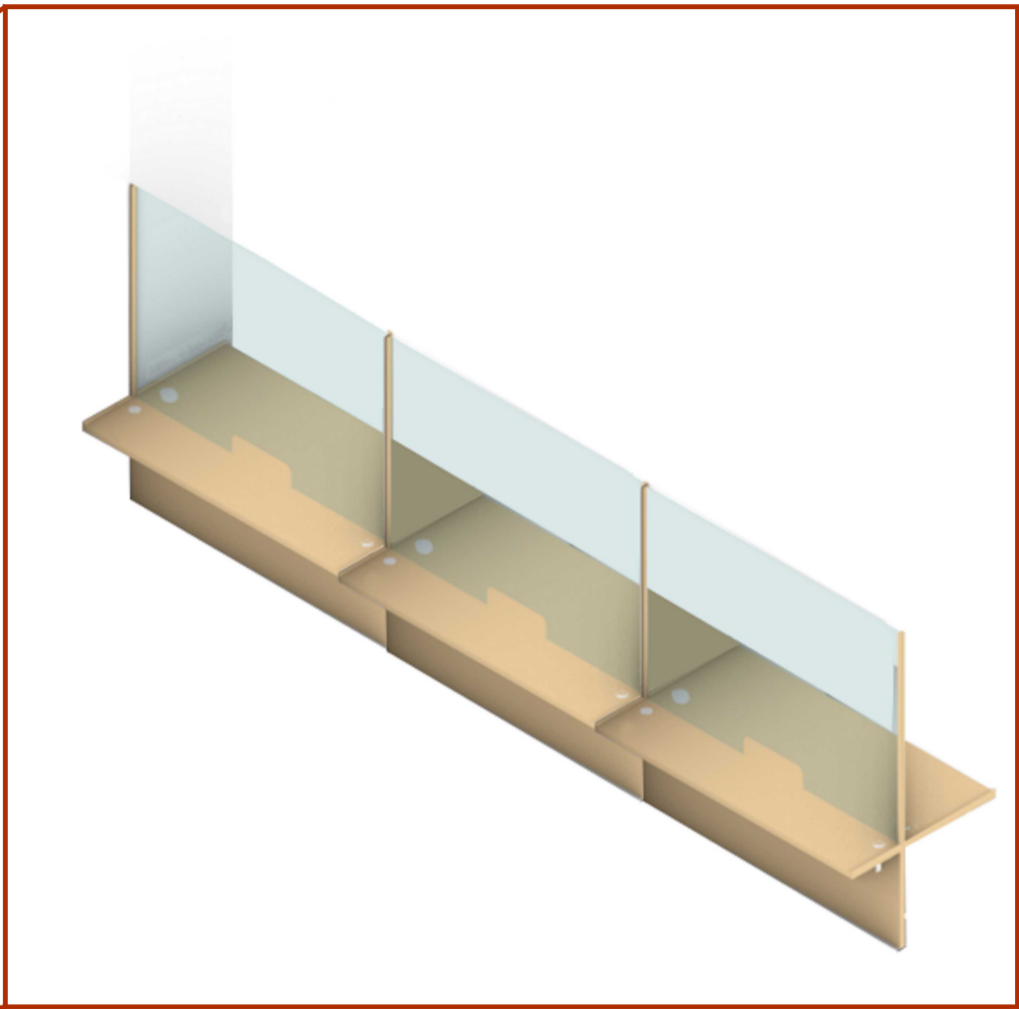

Echelle sous réserve d'une réduction.
Ces plans ne sont destinés qu'à une étude préliminaire ou à l'obtention d'autorisations administratives et ne peuvent en aucun cas servir à l'exécution des travaux.

architectes
maîtres d'œuvre
experts

Réaménagement de l'accueil de la CAF Touraine

CAF INDRE-ET-LOIRE

1 Rue Alexander Fleming 37000 Tours

Indice	Date	Désignation - Modification	Concepteur Visa	Vérificateur Visa	Approbateur Visa
0	27/05/2025	1ère Diffusion			

Carnet lots architecturaux :

- Lot 01 Démolition
- Lot 02 Menuiseries intérieures, cloisonnement, faux plafonds, plâtrerie
- Lot 03 Revêtements de sol
- Lot 04 Peintures
- Lot 07 Serrurerie, Menuiseries extérieures, Gros Oeuvre
- Lot 08 Agencement, Mobilier

Carnet lots techniques:

- Lot 05 Électricité
- Lot 06 Plomberie Ventilation Chauffage

IND 0
27/05/2025

DCE

MAÎTRE D'OUVRAGE

CAF INDRE-ET-LOIRE
Valérie PINHEIRO

1 Rue Alexander Fleming Tours

Interlocuteur :
Valérie PINHEIRO
P: 06 62 62 23 15
E: valerie.pinheiro@caf37.caf.fr

MAÎTRE D'OEUVRE

ame architecture
39 Avenue Pierre 1er de Serbie
75008 Paris
T: +33 (0)1 73 79 35 31 F: +33 (0)1 73 79 25 66 E: contact@ame-architecture.com
www.ame-architecture.com

Contact projet:
Anne Louise GIRAUD
P: 06 70 51 03 29
E: al.giraud@ameameame.fr

Siret : 478 077 737 00068
Affiliation Ordre des Architectes: régional 2319 / national 506262

Dessiné par
LG

NOM D'AFFAIRE	PHASE	INDICE	TYPE DE PLAN	DATE
CAF Touraine	DCE	0	Lot 08 - Agencement, Mobilier	27/05/2025

CAF Touraine, Réaménagement de l'accueil

Plan de Détails Mobilier , éch.1:50

02
DCE

ame ARCHITECTURE
39, avenue Pierre 1er
de Serbie
75008 Paris
T: +33 (0)1 73 79 35 31

Date:
27/05/2025

Indice:
0

Format :
A3

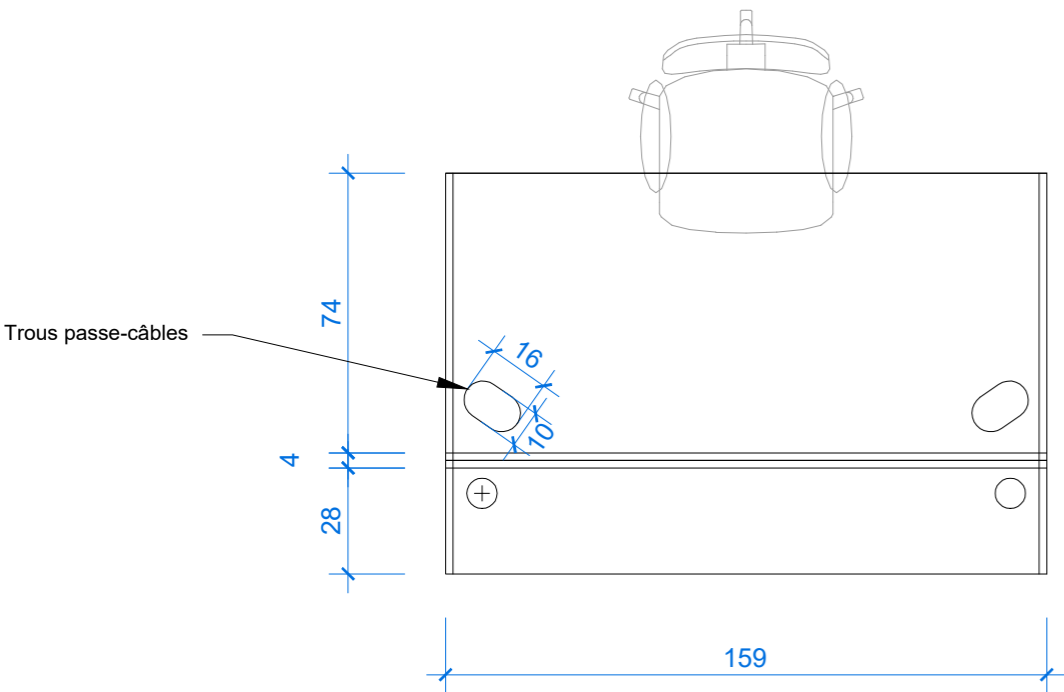

Plan Bureau CSU - E.1:20

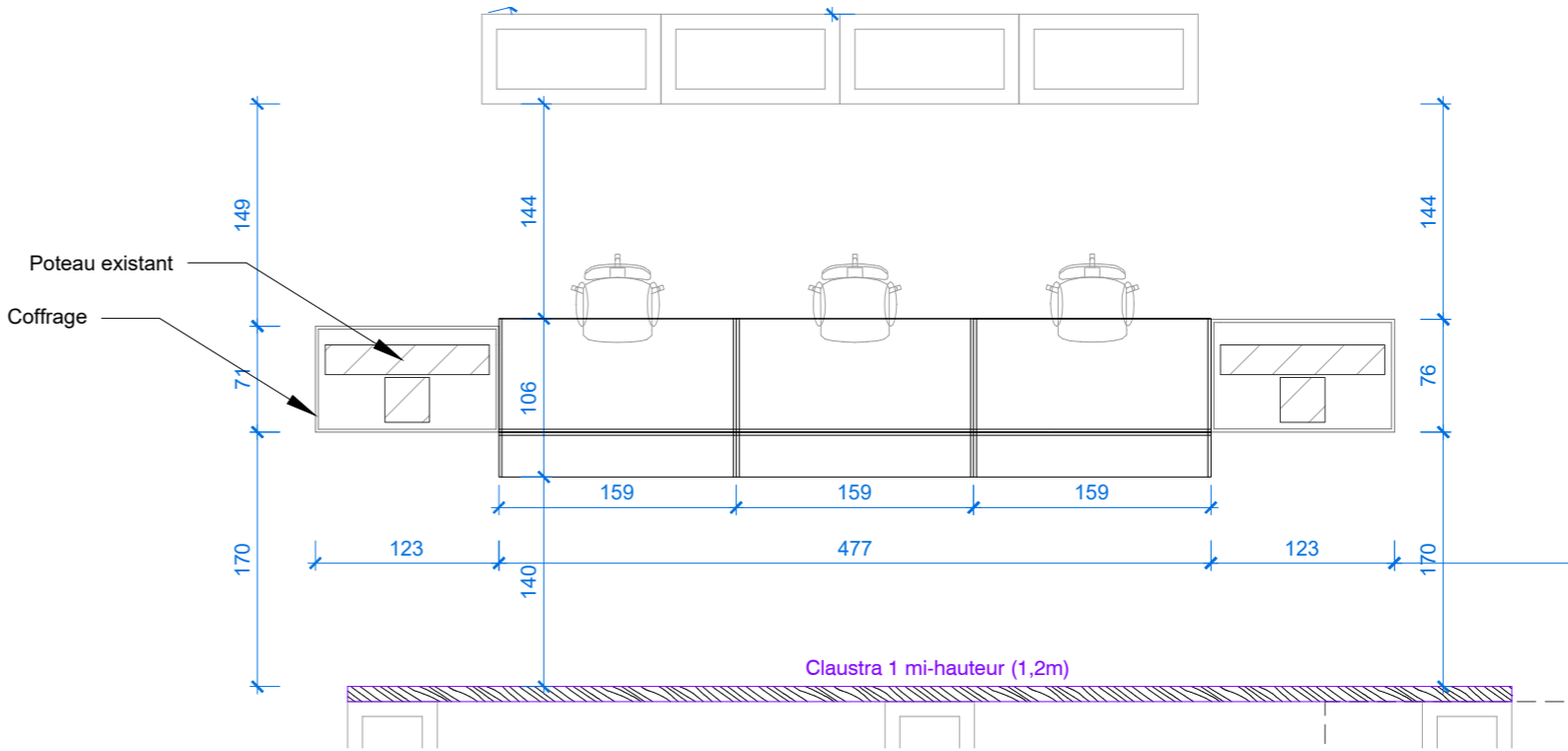

Plan Ensemble CSU - E.1:50

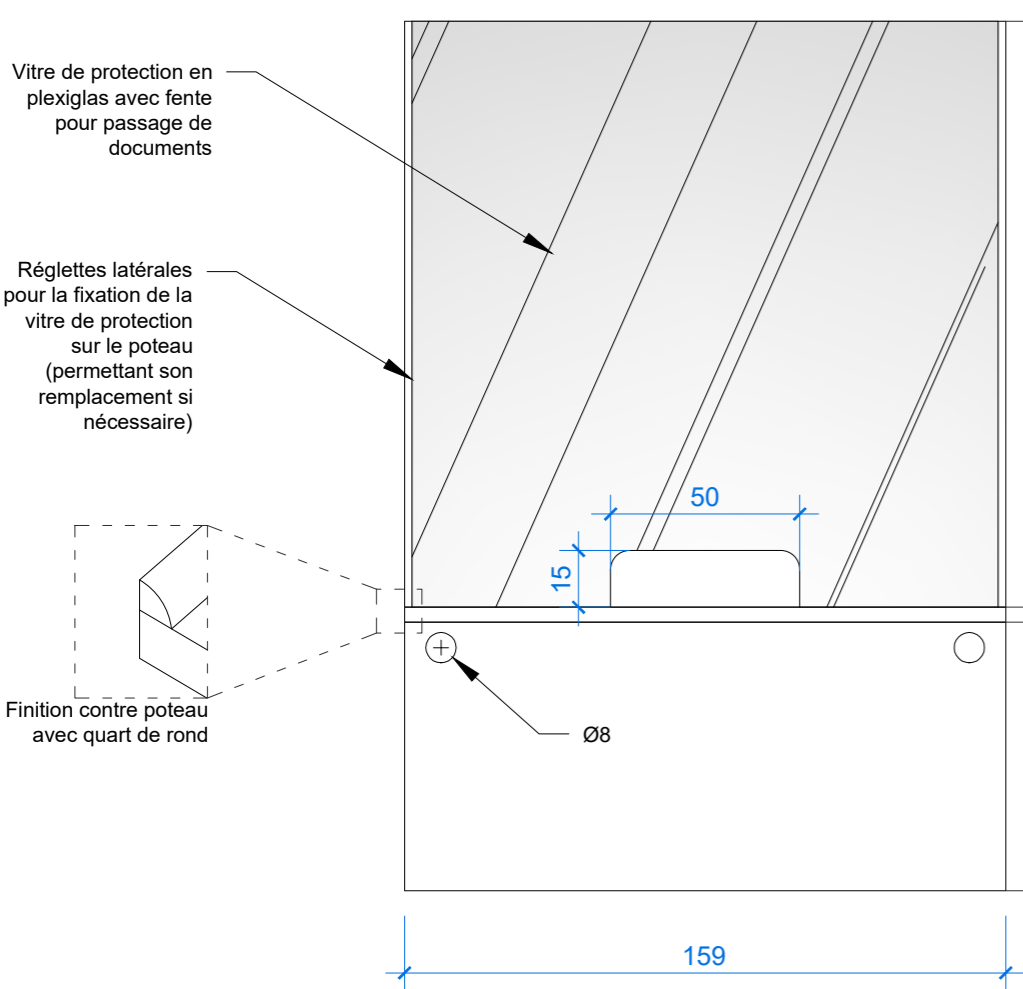

Elévation Bureau CSU - E.1:20

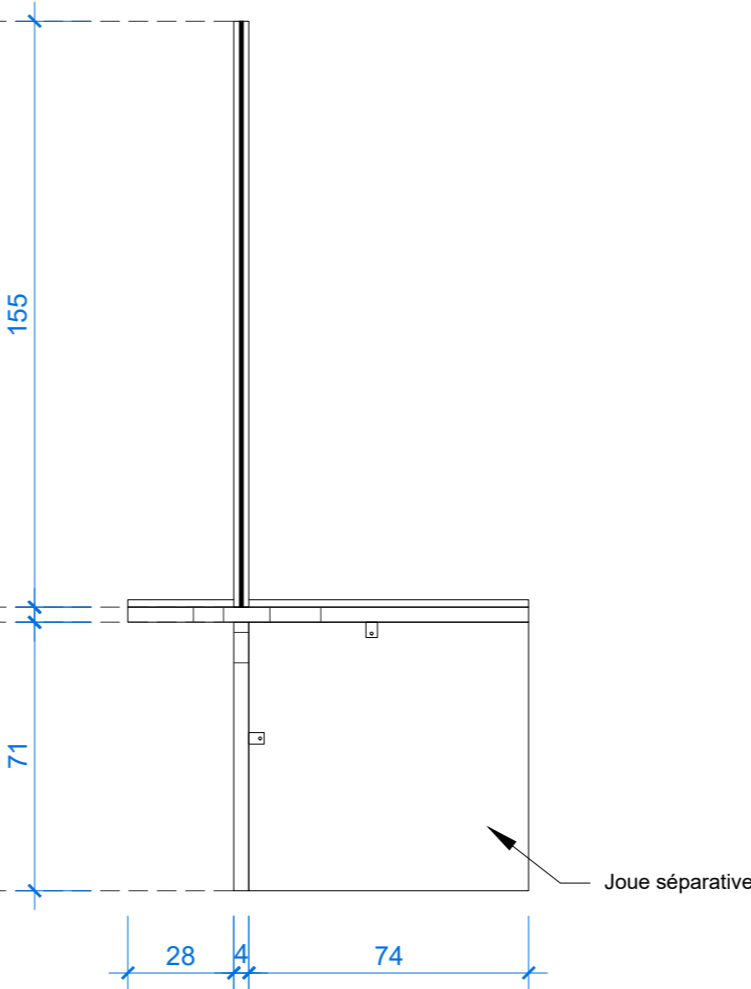

Coupe Bureau CSU - E.1:20

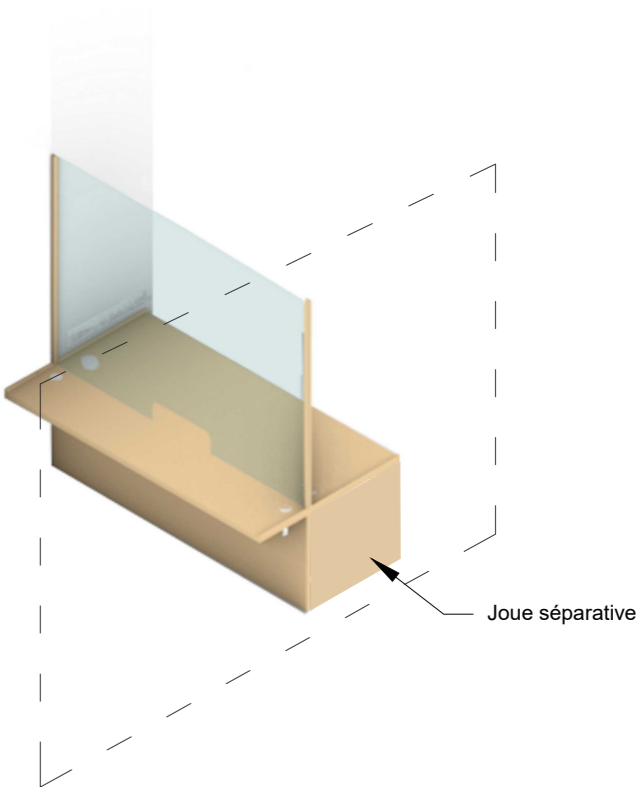

Echelle sous réserve d'une réduction.
Ces plans ne sont destinés qu'à une étude préliminaire ou à l'obtention d'autorisations administratives et ne peuvent en aucun cas servir à l'exécution des travaux.

CAF Touraine, Réaménagement de l'accueil

Plan de Détails Mobilier , éch.1:50

03
DCE

ame ARCHITECTURE
39, avenue Pierre 1er
de Serbie
75008 Paris
T: +33 (0)1 73 79 35 31

Date:
27/05/2025

Indice:
0

Format :
A3

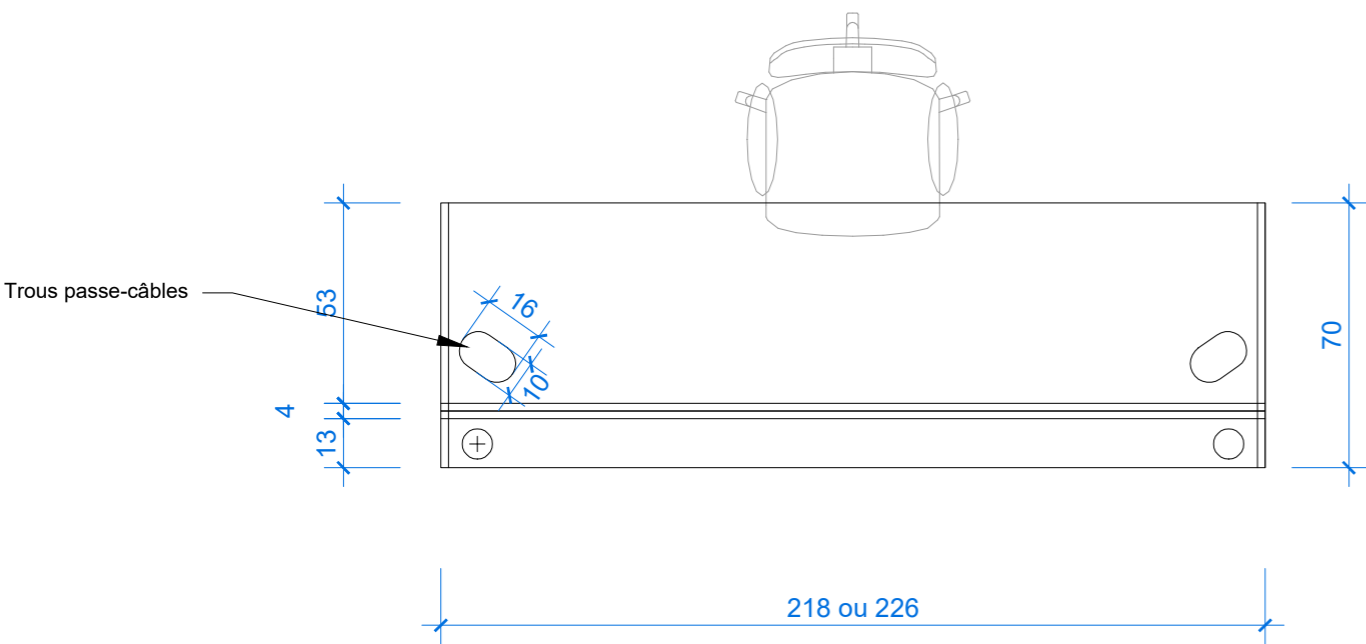

Plan Bureau type Bureau 1 ou Bureau 3 - E.1:20

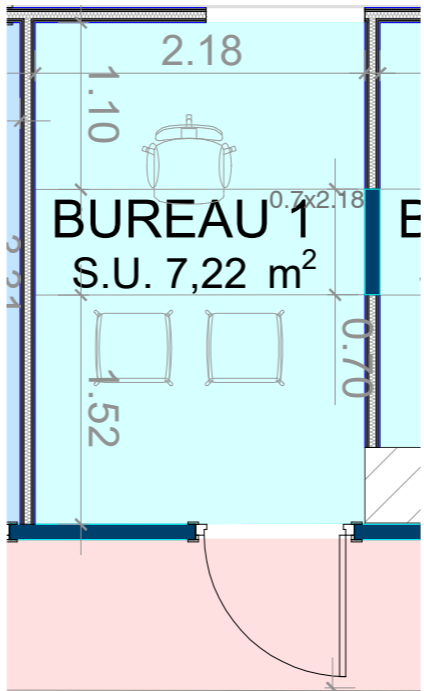

Plan Bureau 1 - E.1:50

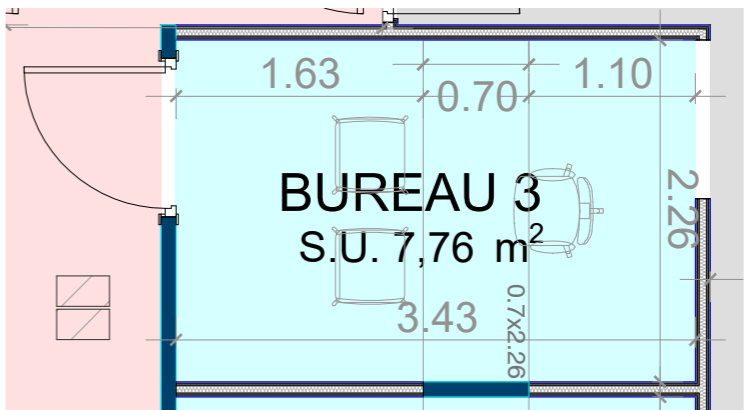

Plan Bureau 3 - E.1:50

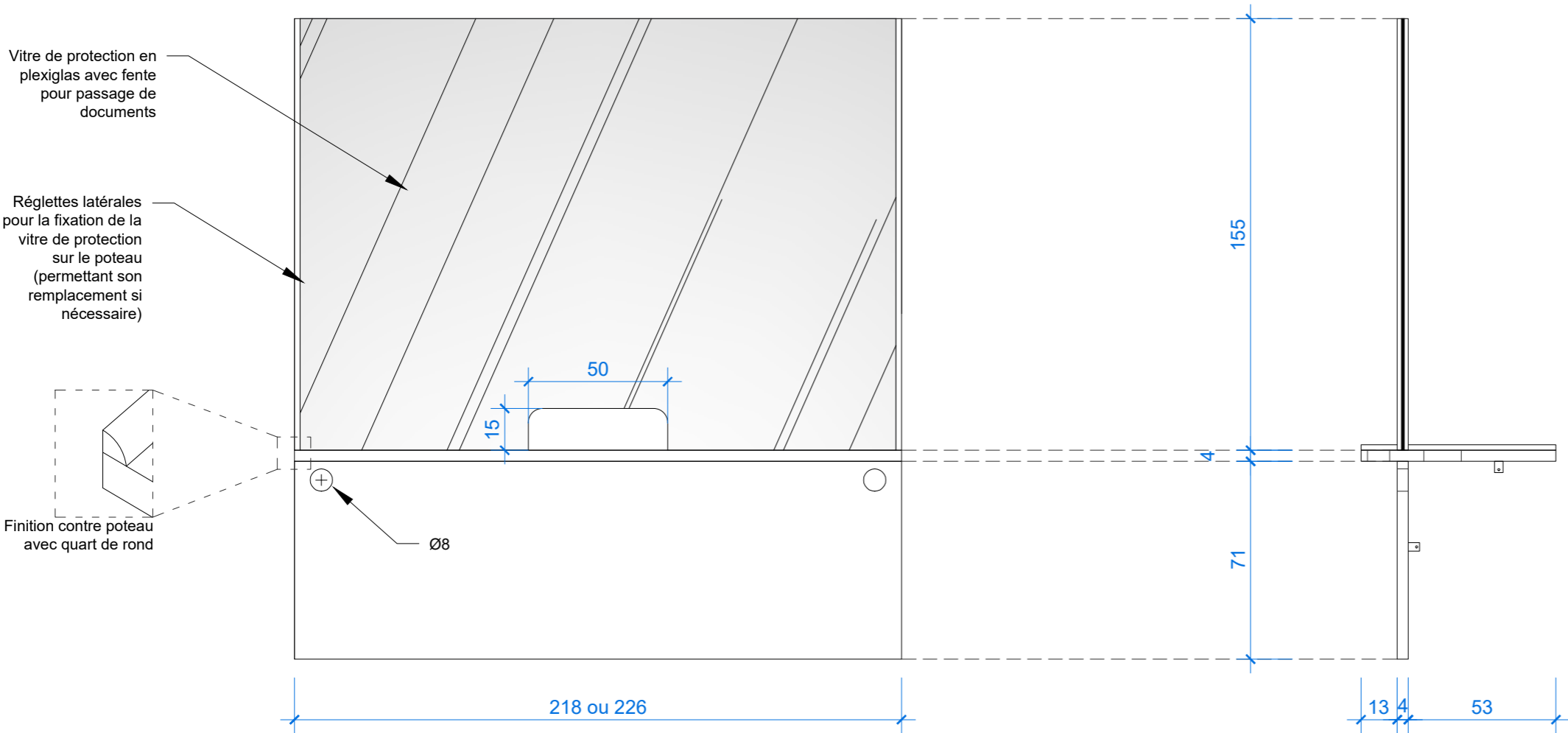

Elévation Bureau type Bureau 1 ou 3 - E.1:20

Coupe Bureau type Bureau 1 ou 3 - E.1:20

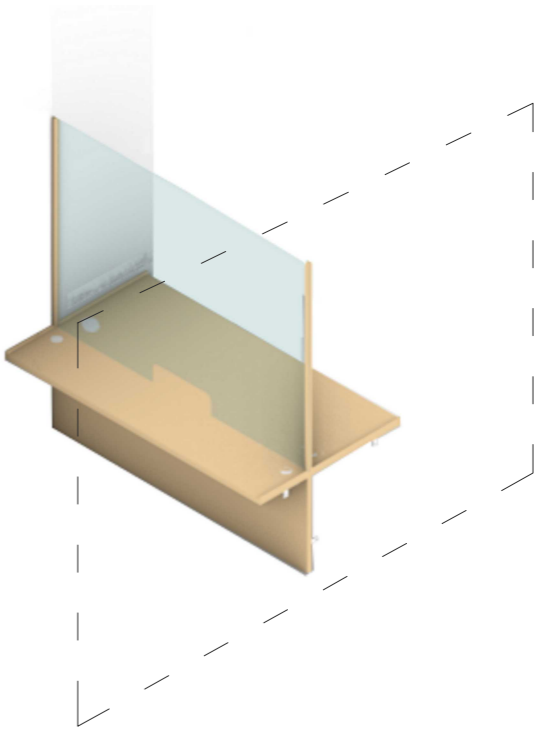

Echelle sous réserve d'une réduction.
Ces plans ne sont destinés qu'à une étude préliminaire ou à l'obtention d'autorisations administratives et ne peuvent en aucun cas servir à l'exécution des travaux.

CAF Touraine, Réaménagement de l'accueil

Plan de Détails Mobilier , éch.1:50

04
DCE

ame ARCHITECTURE
39, avenue Pierre 1er
de Serbie
75008 Paris
T: +33 (0)1 73 79 35 31

Date:
27/05/2025

Indice:
0

Format :
A3

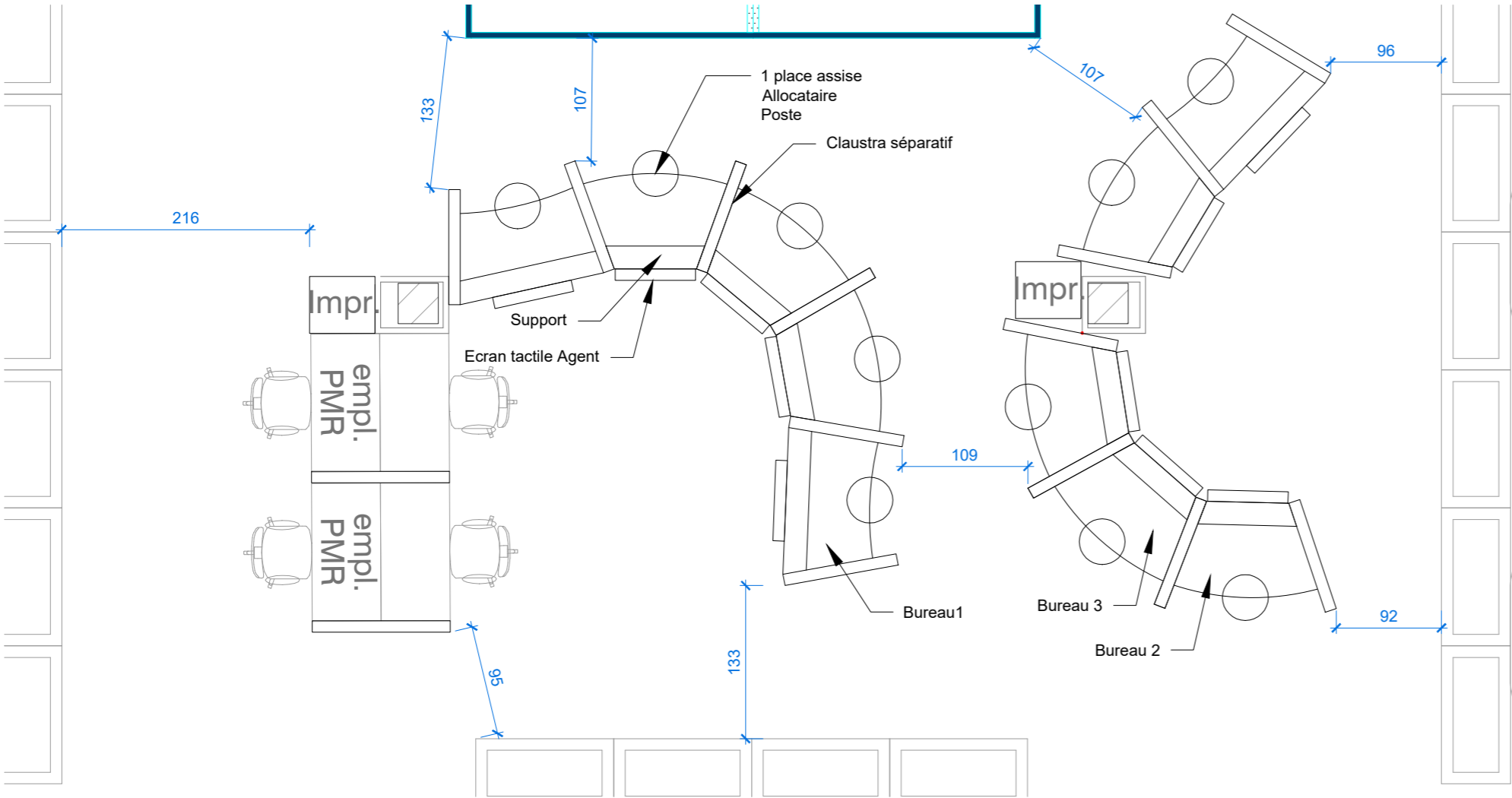

Espace Multi-services - E.1:50

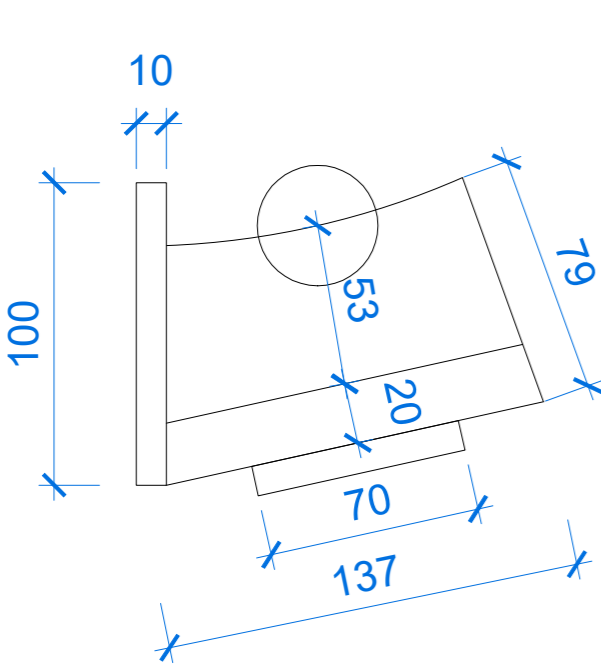

Bureau 1 - E.1:25

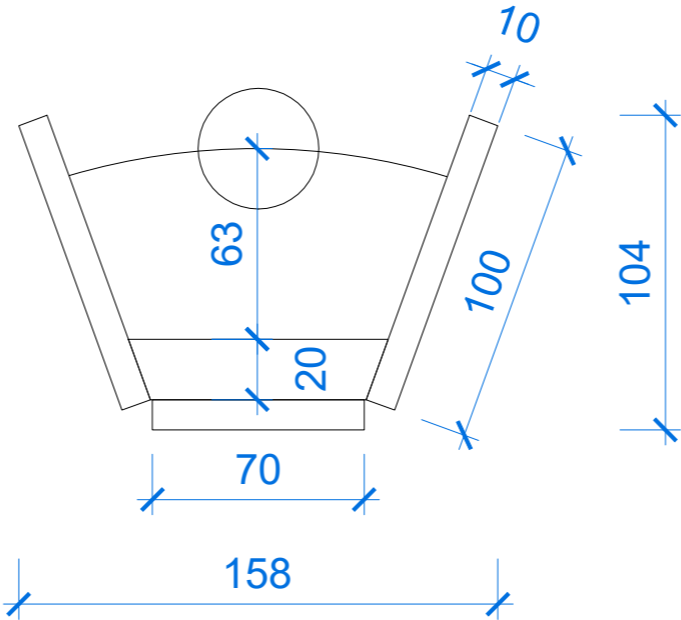

Bureau 2 - E.1:25

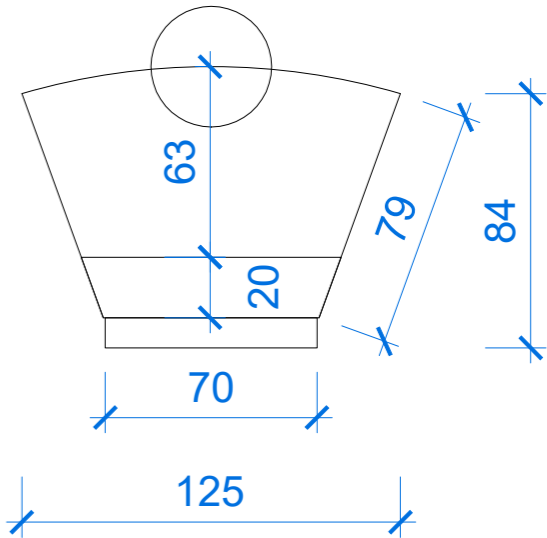

Bureau 3 - E.1:25